

ACCOMMODATIE

De residentie "Ten Vesten" beschikt over 60 assistentiewoningen. Iedere flat omvat een inkom, vestiairekast, woonkamer, ingerichte keukenhoek, slaapkamer, badkamer, afzonderlijk toilet, berging en terras.

De **keukenhoek** is voorzien van koelkast met diepvriesvakje, dampkap, vier elektrische kookplaten en ruime ingebouwde kasten.

De **badkamer** bestaat uit een badmeubel met lavabo, douche met zitbankje en de mogelijkheid om een wasmachine aan te sluiten. Iedere woning is voorzien van elektrische **vloerverwarming**.

In de woonkamer, slaapkamer, badkamer en toilet is er een **noodoproepsysteem** voorzien dat verbonden is met het woonzorgcentrum Huize Wieltjesgracht. In de slaapkamer en woonkamer is er **aansluiting** voorzien voor **telefoon**. De **televisiedistributie** is voorzien in de woonkamer.

Iedere woning is uitgerust met **parlofoon** voor de gemeenschappelijk ingang en heeft een eigen deurbel. Via de **lift** kan men zich gemakkelijk verplaatsen naar de andere verdiepingen.



INLICHTINGEN EN / OF EVENTUELE AANVRAAG ...

Voor bijkomende inlichtingen of aanvragen kan u steeds terecht bij de directie en / of de woonassistente van Huize Wieltjesgracht. Indien u dat wenst, kan u een woning bezichtigen.

Bij voorkeur op afspraak

Dhr. Vieren Marnix: algemeen directeur
057/22 69 40
marnix.vieren@wieltesgracht.be

Sociale dienst: Mevr Emmely Prinsier
057/22.69.58
Emmely.prinsier@wieltesgracht.be

Algemeen nummer: 057/20 80 71

LIGGING EN BEREIKBAARHEID

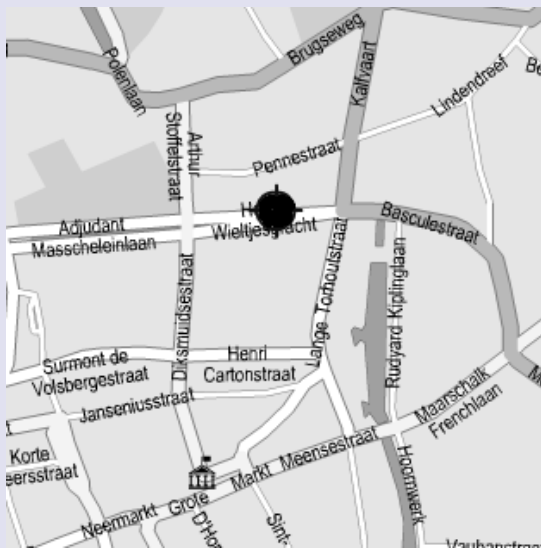

Assistentiewoningen

RESIDENTIE
"TEN VESTEN"

WWW.WIELTJESGRACHT.BE



LANGE TORHOUTSTRAAT 29
8900 IEPER
TEL.: 057/20 80 71
FAX: 057/21 95 02

DOELGROEP

De assistentiewoningen van de Residentie “Ten Vesten” zijn comfortabele woningen voor ouderen die nog zelfstandig kunnen wonen maar de nabijheid wensen van een zorgvoorziening waar ze kunnen op terugvallen indien nodig.

PLATTEGROND

De totale oppervlakte bedraagt 54 m².
De hoogte is 2 m 62.

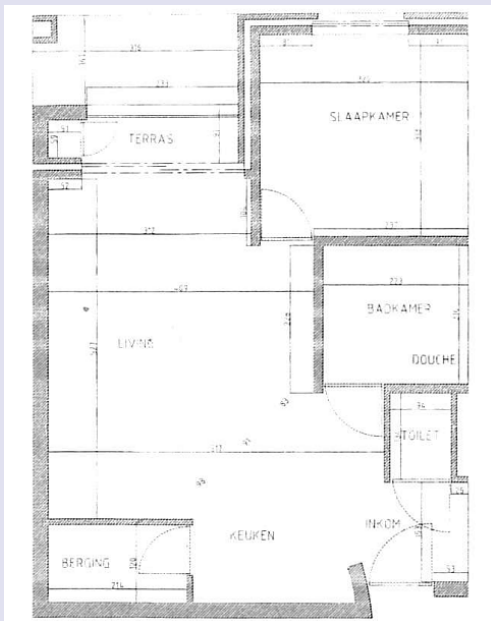

AANBOD

Ook in deze woningen willen we professionele deskundigheid combineren met een mensgerichte benadering en warme zorg.

Respect voor privacy en zelfstandigheid vinden wij belangrijke waarden. Hierdoor hebben wij gekozen voor keuzevrijheid naar thuisverpleging, poetshulp, gezins en bejaardenhulp, kinesitherapie, maaltijden aan huis....

De woonassistente kan u hierbij helpen bij de organisatie en de coördinatie van de zorg. Daarnaast zorgt de woonassistente voor het onthaal en **begeleiding** van nieuwe bewoners, worden er **sociale—culturele activiteiten** aangeboden. Wekelijks gaat er in de cafetaria van het woonzorgcentrum een kaarternamiddag door voor de bewoners van de residentie.

Indien het zelfstandig wonen moeilijk wordt dan kan de woonassistente begeleiding aanbieden voor een mogelijke overstap naar het woonzorgcentrum. Via het **oproepsysteem** in de woning kan men in geval van nood 24 uur per dag iemand van het verplegend personeel van het woonzorgcentrum oproepen.

In de ingerichte keuken kan men zelf **maaltijden** bereiden. Indien men zelf niet wenst te koken, kan men een maaltijd nemen in de cafetaria van het woonzorgcentrum of kan deze maaltijd aan huis gebracht worden. Het keukenpersoneel in het woonzorgcentrum bereidt elke dag opnieuw een lekker en gevarieerd menu.

Bij problemen van technische aard kan men beroep doen op de **technische dienst** van het woonzorgcentrum. Geef dit gerust door aan de woonassistente.

Indien men een **kapster** wenst, kan men dit aanvragen via de receptie van het woonzorgcentrum. Men kan vrij gebruik maken van de ontmoetingsruimten, de **tuin en fietsenstalling**. Er is tevens mogelijkheid tot het huren van een **carport**.

Op het tweede verdiep vindt u een gemeenschappelijke **droogkast**.

KOSTPRIJS

De dagprijs bedraagt 20.35 euro.

Volgende zaken zijn **niet inbegrepen** in de dagprijs: Water en elektriciteitsverbruik (afzonderlijk gefactureerd volgens verbruik), Ophalen van huisvuil (2.50 euro/ maand), Aansluiting T.V. —distributie, Plaatsen van brandvertragende gordijnen, Huur carport (28 euro/ maand), Herstellingen en onderhoudswerken ten laste van de bewoner, Kosten huisarts, kinesist, apotheek, thuisverpleging.... Bijverzekering van inboedel boven het door de V.Z.W verzekerde plafond.

Zijn **inbegrepen** in de dagprijs huur flat, onderhoud gemeenschappelijke delen, gebruik en aanleg en onderhoud van de tuin, deelname aan activiteiten, brandverzekering van de persoonlijke inboedel tot bedrag bepaald door de V.Z.W., service 24/24 uur permanentie van gekwalificeerde medewerkers van het woonzorgcentrum, ondersteuning en begeleiding van de woonassistente.

